CĂRȚI NOUI

# Const. Nițescu - Zlatian:

## La picioarele altarului, roman

**(București, 1937)**

Autorul mărturisește în cuvântul către cititori că rândurile cari compun cartea sa n'au fost scrise pentru a fi tipărite.

Eroul cărții este un ofițer superior, un „erou învins", care, împovărat de conștiința păcatelor adunate într'o viață de zbucium aspru, trece printr'o criză de credință care-l depărtează, fără speranță par'că, de limanul dorit al salvării.

El se îndreaptă spre biserică însuflețit de ultima nădejde. Se spovedește și în decursul mai multor ședințe — discutând cu preotul a cărui figură e atât de bine redată de autor, încât capătă pe alocuri o strălucire de frumusețe pur artistică, nu numai morală — asupra cazului său, — redobândește credința pierdută și odată cu aceasta, liniștea sufletească necesară vieții sale individuale și sociale. Vorbele admirabilului preot au vindecat un suflet bolnav, amenințat de desnădejdea mai rea decât moartea, redându-l rostului său omenesc și creștinesc, dela care se abătuse, ademenit de luminile false ale unui pozitivism steril și amăgitor.

Efectul curativ al spovedaniei creștine, îl vedem din acest fragment de scrisoare (pag. 133), simplu și frumos ca în totdeauna, când cuvintele exprimă o autentică trăire.

„Să știi, părinte, că s'a schimbat totul și 'n familia mea. Altă atmosferă, altă înțelegere, alt rost. Înțelegi că nu e Duminică și sărbătoare, ca să nu mergem cu toții la biserică... Abia aștept să-mi împlinesc canonul și să pot să mă împărtășesc cu trupul și sângele mântuitorului. Sunt renăscut, în duh creștin".

# Cărți pentru apărarea credinței

## Biblioteca „Apostolul". - (Editura Arhiepiscopiei Bucureștilor)

Reacțiunea pornită în vremea din urmă împotriva literaturii imorale și dizolvante, în afară de opera de purificare pe care o înfăptuește, are și o latură pozitivă de un deosebit preț. Instituțiile fundamentale ale țării au purces cu hotărîre la o operă de încurajare a literaturii sănătoase, care trebue să înlocuiască pe cea vătămătoare. In literatură propriu zisă, cărți bune au început să apară pe ici ,pe colo, iar în latura scrisului de zidire morală, Biserica a pornit în diferite centre publicarea unor broșuri și cărți, destinate marelui public și în deosebi satelor.

O astfel de acțiune a inițiat I. P. S. Patriarh Miron, la Mitropolia Ungro-Vlahiei, unde de câtva timp apar în biblioteca „Apostolul" o serie de broșuri în format popular, scrise de preoți și scriitori creștini, bine cunoscuți și tipărite în condiții alese în tipografia ziarului „Universul".

Scopul acestor cărți, din care au apărut până acum 8 broșuri, este de a înfățișa cititorilor, într'o formă lămurită și atrăgătoare, învățăturile credinței noastre ortodoxe, mai ales în punctele în care ea este răstălmăcită de sectanți în mod tendențios, potrivit scopurilor lor.

Astfel o broșură, alcătuită de P. S. Arhiereu Irineu Mihălcescu, vicarul patriarhiei și profesor la facultatea de teologie din București, înfățișează *„Rânduiala și tâlcuirea pe scurt a Sfintei Liturghii"*, arătând pe înțelesul tuturor, felul în care se desfășoară slujba bisericească a Sf. Liturghii și ce însemnare au actele pe care le săvârșește preotul și rugăciunile pe care le rostește. O altă broșură, scrisă de preotul Ilie Băcioiu, vorbește despre *„Sfintele icoane"*, arătând rostul lor în Biserică și rătăcirea în care cad aceia cari nu le dau cinstirea cuvenită. Deasemenea Sf. Taină a Botezului, împotriva căreia sectanții răspândesc învățături rătăcite, este înfățișată și lămurită potrivit cu învățătura Sfintei Scripturi și sfinților părinți ai bisericii noastre de către d. I. Gr. Oprișan, în broșura institulată; *„Nașterea din apă și din duh, Sfânta Taină a Botezului"*. Tot astfel este explicată și taina preoției, de către preotul Cristea Ionescu, în broșura: *„Preoția adevărată în Biserica lui Hristos"*.

Părintele M. Bulacu, consilier la Arhiepiscopia Bucureștilor, publică în acelaș scop de zidire sufletească o seamă de *„Scrisori creștine către frații ce au părăsit credința strămoșească"*, examinând rătăcirile în care cad sectanții și arătând care este adevărul dreptei credințe.

Alte broșuri apărute, tratează despre: *„Știință și slujbă adevărată"* de Teodor M. Popescu, prof. la fac. de teol. din București; *„Sfânta Biserica a lui Hristos, biserica luptătoare"* de preotul Gh. Paschia și *„Rătăcirea comunistă"* de preotul profesor Isaia Nicolescu.

Opera aceasta de lămurire a adevărurilor fundamentale ale credinții noastre, prin scrieri alcătuite pe înțelesul poporului și răspândite pe un preț mic — *broșurile costă 2 lei fiecare* — constitue o datorie împlinită a autorității bisericești și ne bucurăm că ea se înfăptuește în condiții atât de frumoase. Acțiunea trebue continuată și mai ales trebuesc luate toate măsurile ca aceste folositoare cărți de zidire în suflete a credinții, să se răspândească în popor cât mai mult spre a-l lămuri cu învățătura cea bună, ferindu-l astfel de primejdioasele rătăciri sectante.

# Dezbaterile dela Liedertafel

## a foștilor miniștri invitați de d. mareșal Averescu

A apărut și s'a pus în vânzare: „Dezbaterile consfătuirei foștilor miniștri convocati la Liedertafel de d. Mareșal Averescu".

In cele 80 de pagini sunt cuprinse dezbaterile dela Liedertafel, precedate de o introducere și urmate de o incheere semnate de d. Mareșal Averescu.

In cursul acestor dezbateri au luat cuvântul d-nii Mareșal Averescu, Gh. Brătianu, C. Meissner, Stelian Popescu, P. P. Negulescu, Dori Popovici, M. Manoilescu, Gr. Trancu-Iași, Anibal Teodorescu, P. Groza.

Broșura mai cuprinde tabloul foștilor miniștri invitați, răspunsurile d-lor Iorga, Cuza, Vaida, Mihalache, Goga, Maniu, Titulescu, Ghica și adnotările d-lui Mareșal Averescu.

Broșura se găsește la chioșcuri și librării.

# Clasicii noștri

## Calistrat Hogaș: Amintiri dintr'o călătorie; Pe drumuri de munte. („Cartea Românească", 1937)

Scrisul lui Calistrat Hogaș a fost până acum desfătarea puținora, dar cum el împlinește toate regulile operelor cu adevărat mari și clasice, este cu putință să răspândească, în scurt timp, mult mai adânc în conștiința cititorilor celor mulți. Se vorbește astăzi prea stăruitor numai de creația de artă adevărată, de supremația ei asupra produselor literare hibride, care amestecă laolaltă elemente impure, și deaceea credem că se va porni o acțiune de ridicare a clasicilor pe planul intâiu, unde ei vor fi văzuți și înțeleși mai just. Literatura lui Hogaș este destul de complexă, și în simplele descripții de călătorii se îmbină de fapt mai toate genurile și modurile literare, din care nu lipsește sublimul. In săptămânile acestea de vară, când se vizitează munții românești, de numeroși înțelegători ai naturii, are mare rost apariția volumului cu *„Amintiri dintr'o călătorie"*, călătorie intreprinsă pe linia Carpaților moldovenești, spre mănăstiri, dela Văratic la Săcu, la Agapia, spre Pipirig, pe Hălăuca, în valea Sabasei, pe Șeștina.

Poate s'or găsi sportivi cari să ia pe Hogaș tovarăș de drum cu ei, de cât care nu s'ar găsi altul mai bun. Lectura din el are o inițiere în inalta poezie a naturii, cum dovedește acest pasagiu, demn de Ossian.

„De jur împrejur, cași cum s'ar ținea de mână, stau munții cu piscuri inalte, peste care brădișul negru se întinde ca o imensă haină de doliu. Nici o pasăre nu-și indreaptă sborul său rătăcitor peste sălbăticia și tăcerea de mormânt a locurilor acestora, unde iarba stearpă e fără de sămânță și unde numai brusturul de munte, cu floarea galbenă și lată cât podul palmei, mai are curajul să se uite, depe creasta stâncilor, inalte, în prăpăstiile negre și fără fund, ce se deschid ca niște guri de iad sub picioarele lui.

Rareori, numai, albastrul limpede al cerului adânc se pătează de câte un punct negru dar trecător: e un vultur prădalnic care ochește, poate, din înălțimile văzduhului, vre-o sprintenă veveriță; glasul vântului îți strânge inima... atât e de tânguios și de intristător!" (pag. 32).

Am citat din convingerea că lectorul va căuta cartea în care se află multe asemenea pasagii.

# Punerea pietrei fundamentale

## a capelei din parcul Rahova

D. Pitulescu, directorul general al poștelor și d. Cristache Teodorescu, deputat, zidind prima cărămidă

# ARTISTICE-CULTURALE

## „M-lle Nitouche" la grădina Arpa-Colos

**Compania Toneanu**

După o strălucită serie cu „Scandal la 3 papuci" compania de comedie muzicală sub conducerea cunoscutului comic Const. Toneanu, reprezintă în seara de 28 Iulie ora 9½ precis o nouă premieră a stagiunii.

Se va reprezenta opereta *„M-melle Nitouche"* cu muzică de Hervé.

D. Constantin Toneanu n'a scutit nici un sacrificiu spre a prezenta *„M-elle Nitouche"* în cel mai bune condițiuni posibile.

Decorurile sunt executate de pictorul Caramanlău.

D. *Constantin Toneanu* apare în rolul dublu al lui Celestin și Floridor alături de Renée Annie și Nicu Gărdescu.

Rolul titular va fi ținut de d-ra Florica Demion.

Alături de acești protagoniști apar d-nele: Anca Balaban, Sonia Petrovna, Crista Olt, Jenny Ionescu etc., etc. și d-nii: I. Brună, N. Balaban, I. Pella, V. Hodoc, C. Franga.

## Teatrul Tempo (Hala Traian)

In grădina „Tempo" din str. Traian 126, se joacă cu același succes pentru a 38-a oară formidabila comedia *„Chestia cu Aura"*.

Este un spectacol desăvârșit care constitue trei ore de amuzament continuu.

In distribuție d-nele: Florica Lupescu, Charlotte Brodier, Tantzi Soviani și d-nii Titu Protopopescu, St. Carabin, Cezar Teodoru și G. Lascu.

Reprezentația se termină la ora 12 fix.

In curând premiera *„Apărarea are cuvântul"*.

# Telegrame din străinătate

## „Purificarea" în Rusia continuă...

**O nouă listă de viitori impușcați la zid**

Moscova, 25 (Rador). — **Oficiosul „Pravda" anunță că în momentul de față o operație de „curățire" are loc și în districtul Saratov.**

**Șeful comitetului regional al partidului comunist din Saratov, numit Krinitzki, care este și membru în comitetul central al partidului, a fost demis din demnitatea pe care o ocupa.**

**In tot felul de organizații s'ar fi descoperit „dușmani ai statului".**

**La fel în organizațiile tineretului comunist, în administrația agricolă, printre funcționarii conducători ai economiei, printre directorii de fabrici și printre redactorii ziarului regional al partidului comunist.**

**Șapte redactori ai acestui ziar au fost arestați sub acuzarea că ar fi „trotzkiști" sau „elemente ostile statului".**

# Amănunte asupra atentatului

## impotriva colonelului Koc

Varșovia, 25 (Rador). — *Agenția Pat transmite:*

*Ziarele de Duminică aduc o serie de amănunte cu privire la atentatul încercat contra colonelului Koc.*

*Astfel, „Wieczor Warszawski", organ al opoziției de dreapta, publică o anchetă a trimisului său special în localitatea în care locuia atentatorul. Autorul anchetei constată următoarele:*

*Atentatorul locuia la țară. Tatăl lui are o mică proprietate rurală. Familia atentatorului este bine cunoscută justiției: tatăl său se află chiar în momentul de față în închisoare, un frate este de asemeni la închisoare, ca și o soră a sa. O soră a mamei atentatorului a fost odinioară condamnată pentru profanarea unei biserici. Atentatorul însuși a mai fost condamnat la câțiva ani închisoare, pentru amenințare cu moartea împotriva întregei sale familii, iar mai apoi achitat. Pe de altă parte, el a mai ispășit 18 luni închisoare pentru furt. El era considerat ca o rușine a familiei și semăna groaza în satul în care locuia.*

*Inainte de atentat s'au ținut mai multe conciliabule la locuința ucigașului, probabil între acesta și complicii săi. Inainte de atentat, ucigașul, despărțindu-se de mama sa, i-a spus că se va înapoia acasă cu mulți bani.*

*Mama atentatorului, care este sexagenară, n'a manifestat nici o emoție la auzul știrii despre moartea fiului ei.*

*Ziarul „Dobry Wieczer" este de părere că atentatorul era „mercenar plătit de inițiatorii atentatului". Același ziar anunță că în curând va apare un comunicat oficial ,asupra atentatului.*

# Submarinul văzut lângă coasta engleză era francez, și nu german

Londra, 25 (Rador). — **„Sunday Chronicle" se ocupă azi de știrea publicată acum câteva zile de ziare, cu privire la apariția unui submarin german în largul portului Portland-Bill. Această știre a fost între timp desmințită la Camera Comunelor de d. Duff Cooper, ministrul de război.**

**„Sunday Chronicle" publică acum două fotografii, luate de un corespondent al său la manevrele celor două vase engleze despre care s'a vorbit la timp, în apropiere de Portland-Bill. Ziarul remarcă faptul că amândouă fotografiile au fost examinate cu atenție de specialiștii amiralității și că submarinul apărut pe neașteptate era francez, nu german.**

# Declarațiile președintelui consiliului francez

## D. Chautemps despre programul guvernului

Paris, 25 (Rador). — **D. Chautemps, președintele consiliului de miniștri, a rostit azi un discurs în localitatea Loire et Cher, făcând importante declarații asupra măsurilor luate de guvern în vederea restabilirii echilibrului bugetar, ușurării trezoreriei, destinderii sociale și în ce privește condițiile de reușită ale acestor sforțări și polemicile stârnite de propunerile partidului socialist în scopul întocmirii unui nou program al frontului popular.**

**Referindu-se la măsurile financiare preconizate prin declarația ministerială, d. Chautemps, după ce a afirmat că această declarație aparține guvernului său, a declarat între altele:**

**„Situația financiară impunea mai mult ca niciodată „pauza" anunțată de cabinetul precedent. Datoria noastră era de a stabili un echilibru bugetar și de a restrânge cheltuelile trezoreriei. Noi nu renunțăm câtuși de puțin la reforme, dar trebuia să amânăm pe acelea care ar fi fost prea împovărătoare pentru buget. Intelegem să realizăm și să aplicăm o altă atmosferă, în pace și liniște.**

**Programul nostru rămâne și azi acelaș. Trebue să se știe în Franța și în străinătate că rămânem credincioși acestui program și că-l vom indeplini cu fermitate, neavând altă grijă decât de a servi cât mai bine națiunea.**

**Fot să vă asigur, — a continuat d. Chautemps, — ca un astfel de program, de bună seamă sever, a primit totuși aprobarea națiunei, care recunoaște necesitățile imperioase care ni l-au impus. Toți concetățenii noștri, ori din ce partid pretind a fi, știu intr'adevăr că nu există progres social durabil fără ordine în finanțe, fără liniște în stradă, fără activitate în producție. Sarcina mea nu este ușurată prin manifestațiile politice din partea unor tabere abil exploatate de către polemicile tendențioase. Trebue deci să explic acum scopurile guvernului meu... Este perfect legitim ca partidele politice să se străduiască să-și justifice acțiunea, să-și desvolte propaganda, să ofere programe seducătoare multimei, în vederea intrecerilor electorale. Dar deasupra partidelor există acțiunea patiunii, de care guvernul trebue să dea seama.**

## Un discurs al ministrului de interne

**Socialiștii vor susține guvernul Chautemps și cer modificarea constituției**

Paris, 25 (Rador). — **Intr'un discurs ținut azi la Lens, d. Max Dormoy, ministru de interne, socialist, a afirmat că „guvernul frontului popular continuă" și că socialiștii vor acorda mai departe guvernului „colaborarea lor sinceră și leală".**

**Oratorul a insistat asupra faptului că „radicalii nu sunt prizonierii socialiștilor, după cum socialiștii nu sunt captivii tovarășilor lor comuniști". Toate aceste trei partide vor continua să lucreze impreună la „opera de asanare financiară pe care am acceptat-o și căreia i-am dat adeziunea completă".**

**D. Dormoy a crezut că este necesar să dea aceste lămuriri, „cu atât mai mult cu cât s'au inregistrat unele comentarii răuvoitoare cu privire la rezoluția socialistă dela Marsilia."**

**In continuare, ministrul de interne a spus: „Credem că o reformă a constituției a devenit necesară. Este dreptul nostru să credem și să spunem că în materie de guvernământ ultimul cuvânt trebue să aparțină numai celor cari dețin puterea dela sufragiul universal. Nu vrem să jignim Senatul, dar nu vrem nici ca democrația să fie rănită în sentimentul său și în exercitarea dreptului său".**

„Acum nu mai este loc pentru un organism destul de puternic, încât să se opună voinței sufragiului universal. Socialiștii nu cer sinuciderea nimănui; ei cer republicanilor să caute o formulă care să ingădue a se da definitiv democrației franceze independența la care are dreptul datorită maturității sale".

Amintind că „unele din certurile noastre interne sunt exploatate de anumite țări", oratorul a declarat: „Trebue să se știe că, cu toate divergențele și certurile interne, acestea nu ar cântări nici cât un atom față de o amenințare străină care s'ar preciza. Franța ar fi un bloc de oțel, fără nici o crăpătură".

D. Dormoy a subliniat că „Franța, credincioasă idealului pe care-l reprezintă în lume, vrea pacea în libertate și acesta este sensul efortului său cel mai inalt. Franța nu inlătură pe nimeni și nu se pronunță exclusiv contra niciunui popor, contra niciunui regim, căci rămâne atașată principiului securității colective".

## GUVERNUL LIBANULUI IN IMPAS

*Beyrut, 25 (Rador).* — Președintele republicei Libanului a decis să dizolve Adunarea legislativă, intrucât partidele adversare reprezentate în Parlament fiind de forță egală, sarcina guvernului este îngreunată, ba chiar imposibilă, majoritatea în Cameră depinzând de deplasarea unui singur vot.

Noile alegeri legislative se vor face la 24 Octombrie.

# INFORMAȚII

● Se pune în vedere elevilor anului III ai școalei de ofițeri de infanterie „Principele Carol" din Sibiu, că școala se redeschide la 1 August și că trebue să fie prezenți la școală cel mai târziu la 31 Iulie, ora 6 d. a.

**D. Conf. Dr. A. Radovici, plecând la Vatra Dornei, va lipsi din Capitală până la 5 August.** 21

**Docent Dr. I. Bistriceanu, medic primar și medic balneolog consultă până la 1 Septembrie în VATRA-DORNEI la Casa Germană sau Stabilimentul de băi Nr. 1.**


**DOCTORUL PAUL GOTCU**

**Medic de copii. — Str. Puțul cu Plopi No. 4 — va lipsi din Capitală luna August, suspendând consultațiile până la 1 Septembrie.** 20

**D-l Dr. I. POPP, docent univ., reintors din străinătate reia consultațiile Victoriei 63. Telef. 4.5778.** 35

**D-l DOCENT Dr. L. STROMINGER s'a inapoiat din străinătate.** 34


● Examenele de admitere în școala de subofițeri sanitari și droghiști se vor ține în ziua de 15 Septembrie a. c. ora 8, la centrul de instrucție sanitară din București str. Institutul Medico-Militar.

La acest examen pot concura: Pentru secția subofițeri droghiști: Sergenții dela trupele pe 3 ani — acei incorporați în Aprilie 1935; Sergenții dela trupele pe 2 ani — acei incorporați în Aprilie 1936; Sergenții cu termen redus (un an) cari la 1 Noembrie 1937 termină serviciul militar; Sergenții proveniți din voluntari, cari la 1 Noembrie 1937 vor avea împliniți 2 ani de serviciu; Sergenții din primul an de completare

Pentru secția subofițeri sanitari, toți sergenții trebue să fie sanitari.


**„PRIETENII MARII" O. C. T.**

**oferă la Eforie — pensiune completă — în campament și vile (camere 2 pers.) cu tot confortul modern, dela Lei 120—220 pe zi, cuprinse toate taxele și serviciul, în serii de 10, 15, 20 și 30 zile.**

**Inscrieri zilnic pentru Iulie și August la sediul O. C. T. „Prietenii Mării", Pasagiul Român No. 23, telefon 3.12.52.** 29


# Importatorii din Galați

## împotriva măsurilor luate de Banca Națională

*Galați, 25 Iulie*

La Camere de comerț și industrie s'au intrunit importatorii din portul Galați, discutând măsurile luate de Banca Națională în ce privește aplicarea sancțiunilor pentru neexecutarea dispozițiunilor relativ la cererile de devize.

Banca Națională, printr'un comunicat, arată că are disponibilități insemnate în conturile de clearing și, dacă importatorii, în termen de 5 zile, nu-și vor procura devizele, li se aplică sancțiunea unor dobânzi egale cu taxa scontului B. N. R.

Dispoziția B. N. R., care pretinde dobânzi de intârziere, se referă, fără indoială, la plățile în conturile de clearing și la mărci germane, din aprobări la liberă negociere și din disponibilul Băncii Naționale și nici decum la plăți în țară cu care n'avem conturi de clearing și deci, nici disponibilități — cari, prin întârzierea unora dintre importatori, n'ar putea fi lichidate prompt.

Totuși, sucursalele Băncii Naționale pretind dobânzi dela data lichidării importurilor pentru toate țările, indiferent dacă avem sau nu conturi de clearing chiar și pentru „arierate", care datează din 1933, când nu exista teoria scadențelor, nici termene pe zile și când importatorii au cerut regulat devize, dar nu li s'au dat. Importatorii au depus la timp contravaloarea în lei, dar de atunci sumele sunt blocate fără să aibe vre-o dobândă.

Importatorii au întocmit un lung memoriu către Camera de comerț și industrie, cerând imediata intervenție a acestui for comercial către institutul nostru de emisiune.

In concluzie, importatorii cer: supendarea telegrafică a calcurării dobânzilor în modul în care se practică acuma, chiar în contra dispozițiunilor cuprinse în comunicate.

Renunțarea la sancțiunea dobânzilor și inlocuirea prin sancțiunea anulării aprobărilor și sporirea taxelor de reactivare.

Lărgirea termenelor la 30 zile pentru depunerea cererei de devize și la 15 zile pentru lichidarea aprobărilor date.

# Instalarea echipelor studențești

## in satele Bazaurt și Regina Maria

*Bazargic, 24 Iulie*

Doi ani s'au strădult inimoșii coloniști din satul Bazaurtul de mijloc, să aducă o echipă studențească în satul lor. Acum dorința li s'a implinit.

Echipa studențească care a lucrat doi ani în com. Regina Maria, lângă Balcic, s'a impărțit în două. O parte a rămas acolo, iar cealaltă parte, compusă din 9 studenți, sub conducerea d-lui prof. Ion Popa dela liceul „N. Filipescu" din Bazargic, a plecat în ziua de 18 Iulie, în satul Bazaurt.

S'a oficiat un serviciu religios.

D. prof. Ion Popa și păr. C. Cristescu au vorbit despre rostul echipelor studențești.

A mai vorbit și d. C. D. Constantinescu-Mircești, inspectorul căminurilor culturale din Dobrogea.

Programul de lucru al echipei este: construirea căminului cultural, repararea cișmelelor, construcții de poduri și a unui eleșteu, satul având mai multe isvoare. S'a înființat o școală de gospodărie, urmată de 25 eleve, iar la 1 August va lua ființă și o școală țărănească și alta de adulți. Se va construi șosele cu locuitorii satului și cu ajutorul prefecturii.

In com. Regina Maria se vor continua lucrările pentru construcția bisericei, cu ajutorul a 50 străjeri, făcându-se și gropi pentru pomi.

Echipa din com. Regina Maria, care este sub conducerea d-lui Mușu, datorită d-lui dr. Ar. Stere, medicul primar al jud. va avea un medic uman.

Amândouă echipele studențești, sunt sprijinite în opera lor de d. prefect Enric Voinescu.

# In toiul căldurilor in Capitală

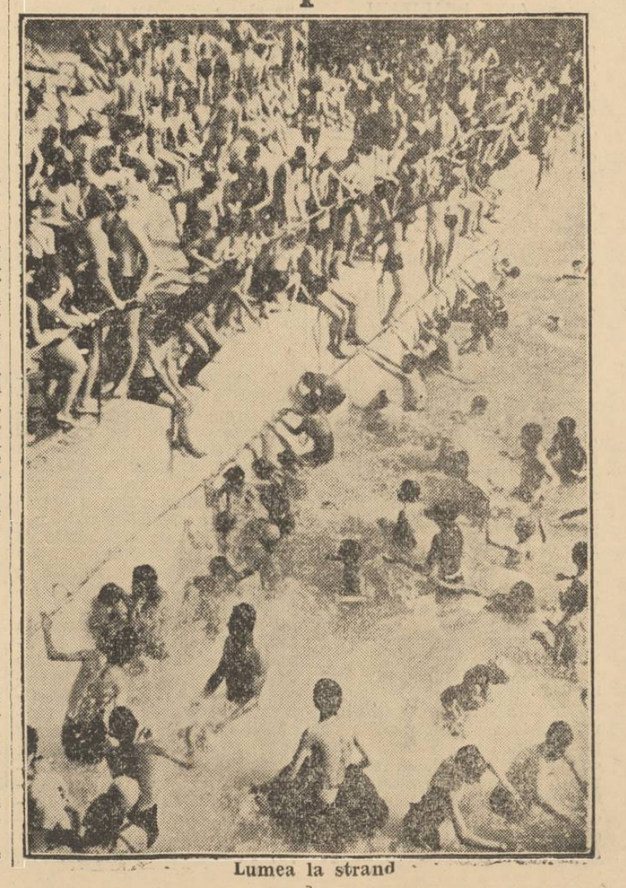

Lumea la strand